HINO.th

HINO 500 VICTOR MY21 FL

FL8JN1A FL8JT1A FL8JT1A (12M)

สวย ประหยัด ปลอดภัย

● กล้องหน้ารถ

● ไฟเดย์ไลท์

● PM2.5 filter

HINO CONNECT

สแกนเพื่อชมวิดีโอ

● ฟรี ! ค่าบริการรายเดือนนาน 2 ปี

คุ้มค่า มั่นใจ ทุกการลงทุน

● เกียร์ M009
ที่สุดของความแรง และประหยัด

● ระบบเบรกแบบลมล้วน พร้อมปรับตั้งเบรกอัตโนมัติ

● คัสซีใหม่ ทนทาน สะดวกในการต่อตัวถัง

EURO 3 B7 B10 B20

FRONT

HINO 500 VICTOR MY21 รายละเอียดรถบรรทุก 10 ล้อ ขับเคลื่อนเพลาเดียว ฮีโน่ รุ่น FL8JN1A-SGT, FL8JT1A-SGT และ FL8JT1A-SGT (12M) แบบ 6x2

ประสิทธิภาพและอัตราทดเกียร์

รุ่น		FL8JN1A-SGT, FL8JT1A-SGT, FL8JT1A-SGT (12M)
ความเร็วสูงสุด (กม./ชม.)		113
ความสามารถขึ้นทางชัน % (องศา)		40.5 (22.0)
รุ่นเกียร์		M009 DD
อัตราทดเกียร์	ทดพิเศษ	14.056
	เกียร์ 1	9.647
	เกียร์ 2	6.993
	เกียร์ 3	5.021
	เกียร์ 4	3.636
	เกียร์ 5	2.653
	เกียร์ 6	1.923
	เกียร์ 7	1.380
	เกียร์ 8	1.000
	เกียร์ถอย	13.636
อัตราทดเฟืองท้าย		4.625

เครื่องยนต์

รุ่น	ฮีโน่ J08E-WH
แรงม้าสูงสุด (EEC Net)	191 กิโลวัตต์ (260 แรงม้า) เมื่อเครื่องยนต์หมุน 2,500 รอบ/นาที
แรงบิดสูงสุด (EEC Net)	794 นิวตันเมตร (81 กิโลกรัมเมตร) เมื่อเครื่องยนต์หมุน 1,500 รอบ/นาที
แบบ	เครื่องยนต์ดีเซล เทอร์โบอินเตอร์คูลเลอร์ 4 จังหวะ 6 สูบ เรียงตั้งแนวตรง โอเวอร์เฮดแคมชาฟท์ ระบายความร้อนด้วยน้ำ
ระบบการจ่ายเชื้อเพลิง	คอมมอนเรล ควบคุมด้วยคอมพิวเตอร์
เส้นผ่านศูนย์กลางกระบอกสูบ x ระยะชัก	112 x 130 มม.
ความจุกระบอกสูบ	7,684 ซีซี
อัตราส่วนกำลังอัด	18.0 : 1
มาตรฐานไอเสีย	ยูโร 3

คลัตช์

แห้งแผ่นเดียว ควบคุมด้วยระบบไฮดรอลิก มีลมดันช่วย

เกียร์

9 จังหวะเดินหน้า โดเร็กไดร์ฟ เกียร์ทดพิเศษ-8 แบบซินโครเมช

เพลาหน้า

แบบ	คานเหล็กรูปตัว "I" โค้ง
สมรรถนะ	7,500 กก.

เพลาหลัง

แบบ	ลอยตัวทั้งหมด เฟืองทดเดี่ยว ไฮปอยด์เกียร์
สมรรถนะ	21,000 กก.

ระบบเบรก

แบบ	ลูกเบี้ยว (S-CAM) กระทำทั้งฝักน่าและฝักหลัง
การควบคุม	ลมดันล้วน 2 วงจรอิสระ พร้อมระบบปรับตั้งระยะฝาเบรกอัตโนมัติ

เบรกมือ

แบบ	สปริงเบรกกระทำที่เพลาหน้าและเพลาหลังคู่หน้า

เบรกเสริม

แบบ	เบรกไอเสียทำงานด้วยลมดัน ควบคุมด้วยไฟฟ้า

ระบบบังคับเลี้ยว

แบบ	ลูกปืนหมุนเวียน มีไฮดรอลิกช่วยผ่อนแรง
อัตราทด	20.2

ระบบกันสะเทือน

หน้า	แหนบและโช้คอัพ
หลัง	แหนบและขอบรับแรงบิด

ล้อและยาง

กระทะล้อ	22.5 x 7.50 นอตล้อ 10 ตัว
ยาง	11R22.5-16PR

ถังน้ำมันเชื้อเพลิง 390 ลิตร

คัสซี เหล็กรูปชั้นมันได "]"

ห้องโดยสาร

แบบ	เหล็กขึ้นรูปเชื่อมประสาน

อุปกรณ์ไฟฟ้า

แบตเตอรี่	ขนาด 12 โวลท์ จำนวน 2 ลูก 120 แอมแปร์-ชั่วโมง เมื่ออัตราประจุ 20 ชั่วโมง
เครื่องกำเนิดไฟฟ้า	24 โวลท์ 60 แอมแปร์

เครื่องปรับอากาศ เต็มโซ่ (ติดตั้งมาตรฐานจากโรงงาน)

อุปกรณ์ความปลอดภัย ถุงลมนิรภัยที่พวงมาลัย ไฟหน้าปรับได้ 5 ระดับ

ความสะดวกสบาย กระจกไฟฟ้า, เซ็นทรัลล็อก

อุปกรณ์มาตรฐาน ฮีโน่ คอนเนค, กล้องติดตั้งหน้ารถ, กันสาดข้างประตู, ไฟส่องสว่างเวลากลางวัน, กรองแอร์ (PM 2.5)

อุปกรณ์เพื่อเลือก สปอยเลอร์หลังคา, ระบบป้องกันล้อล็อก (ABS) เกียร์ฝาก (PTO)

รายการ			FL8JN1A-SGT	FL8JT1A-SGT	FL8JT1A-SGT (12 M)
น้ำหนักรถรวมน้ำหนักบรรทุก (GVW)		กก.	25,000		
น้ำหนักคัสซี	หน้า	กก.	3,200	3,150	3,250
	หลัง	กก.	3,600	3,780	3,950
	รวม	กก.	6,800	6,930	7,200
รัศมีวงเลี้ยวแคบสุด	ที่ยางรถ	มม.	8,200	9,500	11,530
ระยะที่สุดของรถ	ที่เพลาท้าย	มม.	245	245	250
จำนวนที่นั่ง			3		

ขนาดและสัดส่วน

หน่วย มม.

รุ่น	A	B	C	D	E	E'	F	G	H	I	J	K
FL8JN1A-SGT	4,705	8,295	2,460	2,750	3,860	6,110	2,250	1,030	1,065	2,055	1,860	840
FL8JT1A-SGT	5,605	9,645	2,460	2,750	4,760	7,460	2,700	1,025	1,065	2,055	1,860	840
FL8JT1A-SGT (12M)	6,830	11,960	2,460	2,750	5,900	9,750	3,850	1,025	1,065	2,055	1,860	840

A - ช่วงล้อ
B - ความยาวทั้งหมด
C - ความกว้างของห้องโดยสาร
D - ความสูงทั้งหมด
E - ระยะคัสซีจากจุดกึ่งกลางล้อหลัง
E' - ระยะคัสซีถึงปลายคัสซี
F - ระยะยื่นท้าย
G - ความสูงของแชสซีที่เพลาหน้า
H - ความสูงของแชสซีที่เพลาหลัง
I - ระยะกว้างกึ่งกลางล้อหน้า
J - ระยะกว้างกึ่งกลางล้อหลัง
K - ความกว้างคัสซี

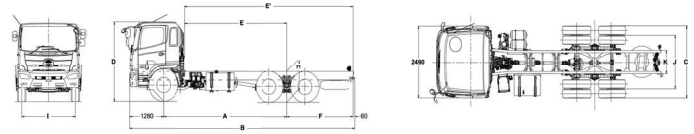

หมายเหตุ : ภาพและรายละเอียดที่แสดงในเอกสารนี้ อาจมีอุปกรณ์เสริมที่ติดตั้งเพิ่มเพื่อการโฆษณาและประกาศสินค้า ทางบริษัทฯ ขอสงวนสิทธิ์ในการเปลี่ยนแปลงรายละเอียดได้ทุกๆ โดยมิต้องแจ้งให้ทราบล่วงหน้า

HINO.th
บริษัท ฮีโน่มอเตอร์สแซลส์ (ประเทศไทย) จำกัด
Tel. 0-2900-5000 Hotline : 0-2059-9999
E-mail : info@hinothailand.com http://www.hinothailand.com
www.hinothailand.com
Hino Thailand Fan Club
Hino Thailand Official Channel
@hinoth
@hinoth

ตัวแทนจำหน่ายใกล้บ้านท่านคือ

เรียกหาบริการและอะไหล่ที่นี่ได้ จากตัวแทนจำหน่ายฮีโน่ทั่วประเทศ

เอกสารเลขที่ L-FL8J-0721

BACK