FRONT

HINO 500 VICTOR MY21 รายละเอียดรถบรรทุก 10 ล้อ ขับเคลื่อนสองเพลา ฮีโน่ รุ่น FM8JN1D-SGT แบบ 6x4

ประสิทธิภาพและอัตราทดเกียร์

รุ่น		FM8JN1D-SGT
ความเร็วสูงสุด (กม./ชม.)		103
ความสามารถขึ้นทางชัน % (องศา)		45.9 (24.6)
รุ่นเกียร์		M009 DD
อัตราทดเกียร์	ทดพิเศษ	14.056
	เกียร์ 1	9.647
	เกียร์ 2	6.993
	เกียร์ 3	5.021
	เกียร์ 4	3.636
	เกียร์ 5	2.653
	เกียร์ 6	1.923
	เกียร์ 7	1.380
	เกียร์ 8	1.000
	เกียร์ถอย	13.636
อัตราทดเฟืองท้าย		5.250

เครื่องยนต์

รุ่น	ฮีโน่ J08E-WH
แรงม้าสูงสุด (EEC Net)	191 กิโลวัตต์ (260 แรงม้า) เมื่อเครื่องยนต์หมุน 2,500 รอบ/นาที
แรงบิดสูงสุด (EEC Net)	794 นิวตันเมตร (81 กิโลกรัมเมตร) เมื่อเครื่องยนต์หมุน 1,500 รอบ/นาที
แบบ	เครื่องยนต์ดีเซล เทอร์โบอินเตอร์คูลเลอร์ 4 จังหวะ 6 สูบ เรียงตั้งแนวตรง โอเวอร์เฮดแคมชาฟท์ ระบายความร้อนด้วยน้ำ
ระบบการจ่ายเชื้อเพลิง	คอมมอนเรล ควบคุมด้วยคอมพิวเตอร์
เส้นผ่านศูนย์กลางกระบอกสูบ x ระยะชัก	112 x 130 มม.
ความจุกระบอกสูบ	7,684 ซีซี
อัตราส่วนกำลังอัด	18.0 : 1
มาตรฐานไอเสีย	ยูโร 3
คลัตช์	แห้งแผ่นเดียว ควบคุมด้วยระบบไฮดรอลิก มีลมดันช่วย
เกียร์	9 จังหวะเดินหน้า ไดเร็กไดร์ฟ เกียร์รัทดพิเศษ-8 แบบซินโครเมช

เพลาหน้า

แบบ	คานเหล็กรูปตัว "I" โค้ง
สมรรถนะ	7,500 กก.

เพลาหลัง

แบบ	ลอยตัวทั้งหมด เฟืองทดเดี่ยว ไฮปอยด์เกียร์
สมรรถนะ	21,000 กก.

ระบบเบรก

แบบ	ลูกเบี้ยว (S-Cam) กระทำทั้งฝั่งน้ำและฝั่งตาม
การควบคุม	ลมดันล้วน 2 วงจรอิสระ พร้อมระบบปรับตั้งระยะช่วงเบรกอัตโนมัติ

เบรกมือ

แบบ	สปริงเบรกกระทำที่เพลาหน้าและเพลาหลังคู่หน้า

เบรกเสริม

แบบ	เบรกไอเสียทำงานด้วยลมดัน ควบคุมด้วยไฟฟ้า

ระบบบังคับเลี้ยว

แบบ	ลูกปืนหมุนเวียน มีไฮดรอลิกช่วยผ่อนแรง
อัตราทด	20.2

ระบบกันสะเทือน

หน้า	แหนบและโช้คอัพ
หลัง	แหนบและแขนรับแรงบิด

ล้อและยาง

กระทะล้อ	20 x 7.50 นอตล้อ 10 ตัว
ขนาดยาง	11.00-20-16PR

ถังน้ำมันเชื้อเพลิง	390 ลิตร
คัสซี	เหล็กรูปชั่นน้ำ "I"
ห้องโดยสาร	
แบบ	เหล็กขึ้นรูปเชื่อมประสาน
อุปกรณ์ไฟฟ้า	
แบตเตอรี่	ขนาด 12 โวลท์ จำนวน 2 ลูก 120 แอมแปร์-ชั่วโมง เมื่ออัตราประจุ 20 ชั่วโมง
เครื่องกำเนิดไฟฟ้า	24 โวลท์ 60 แอมแปร์
เครื่องปรับอากาศ	เดินโซ่ (ติดตั้งมาตรฐานจากโรงงาน)
อุปกรณ์ความปลอดภัย	ถุงลมนิรภัยที่พวงมาลัย, ไฟหน้าปรับได้ 5 ระดับ
ความสะดวกสบาย	กระจกไฟฟ้า, เซ็นทรัลล็อก
อุปกรณ์มาตรฐาน	ฮีโน่ คอนเนค, เกียร์ฝาก (PTO), กล้องติดตั้งหน้ารถ กันสาดข้างประหยัด, ไฟส่องสว่างเวลากลางวัน, กรองแอร์ (PM 2.5)
อุปกรณ์เพื่อเลือก	สปอยเลอร์หลังคา, ระบบป้องกันล้อล็อก (ABS)

รายการ			FM8JN1D-SGT
น้ำหนักรถรวมน้ำหนักบรรทุก (GVW)		กก.	25,000
น้ำหนักคัสซี	หน้า	กก.	3,160
	หลัง	กก.	3,900
	รวม	กก.	7,060
รัศมีวงเลี้ยวแคบสุด	ที่ยางรถ	มม.	8,500
ระยะห้าสุดของรถ	ที่เพลาท้าย	มม.	245
จำนวนที่นั่ง			3

ขนาดและสัดส่วน หน่วย : มม.

รุ่น	A	B	C	D	E	E'	F	G	H	I	J	K
FM8JN1D-SGT	4,705	8,295	2,480	2,800	3,890	6,140	2,250	1,050	1,090	2,055	1,860	840

A - ช่วงล้อ
B - ความยาวทั้งหมด
C - ความกว้างยางที่ล้อหลัง
D - ความสูงทั้งหมด
E - ระยะหลังก้งถึงจุดที่กลางล้อหลัง
E' - ระยะหลังก้งถึงปลายคัสซี
F - ระยะนั่งท้าย
G - ความสูงของฟรัมที่เพลาหน้า
H - ความสูงของฟรัมที่เพลาหลัง
I - ระยะหว่างก้งกลางล้อหน้า
J - ระยะหว่างก้งกลางล้อหลัง
K - ความกว้างคัสซี

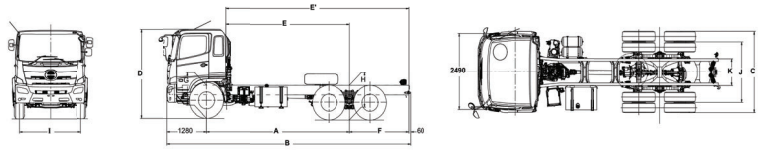

หมายเหตุ : ภาพและรายละเอียดที่แสดงในเอกสารนี้ อาจมีอุปกรณ์พิเศษที่ติดตั้งเพิ่มเพื่อการโฆษณาและประชาสัมพันธ์ ทางบริษัทฯ ขอสงวนสิทธิ์ในการเปลี่ยนแปลงรายละเอียดต่างๆ โดยมิต้องแจ้งให้การทราบล่วงหน้า

HINO.th
บริษัท ฮีโน่มอเตอร์สแซลส์ (ประเทศไทย) จำกัด
Tel. 0-2900-5000 Hotline : 0-2059-9999
E-mail : info@hinothailand.com http://www.hinothailand.com

HINO.th 02-059-9999 SERVICE LINE CLUB

www.hinothailand.com

Hino Thailand Fan Club
Hino Thailand Official Channel
@hinoth
@hinoth

ตัวแทนจำหน่ายใกล้บ้านท่านคือ

เชิญพาหนะบริการและอะไหล่ที่มั่นใจได้ จากตัวแทนจำหน่ายฮีโน่ทั่วประเทศ

เอกสารเลขที่ L-FM8J-0721

BACK